

VERVIELFÄLTIGUNG VERBOTEN

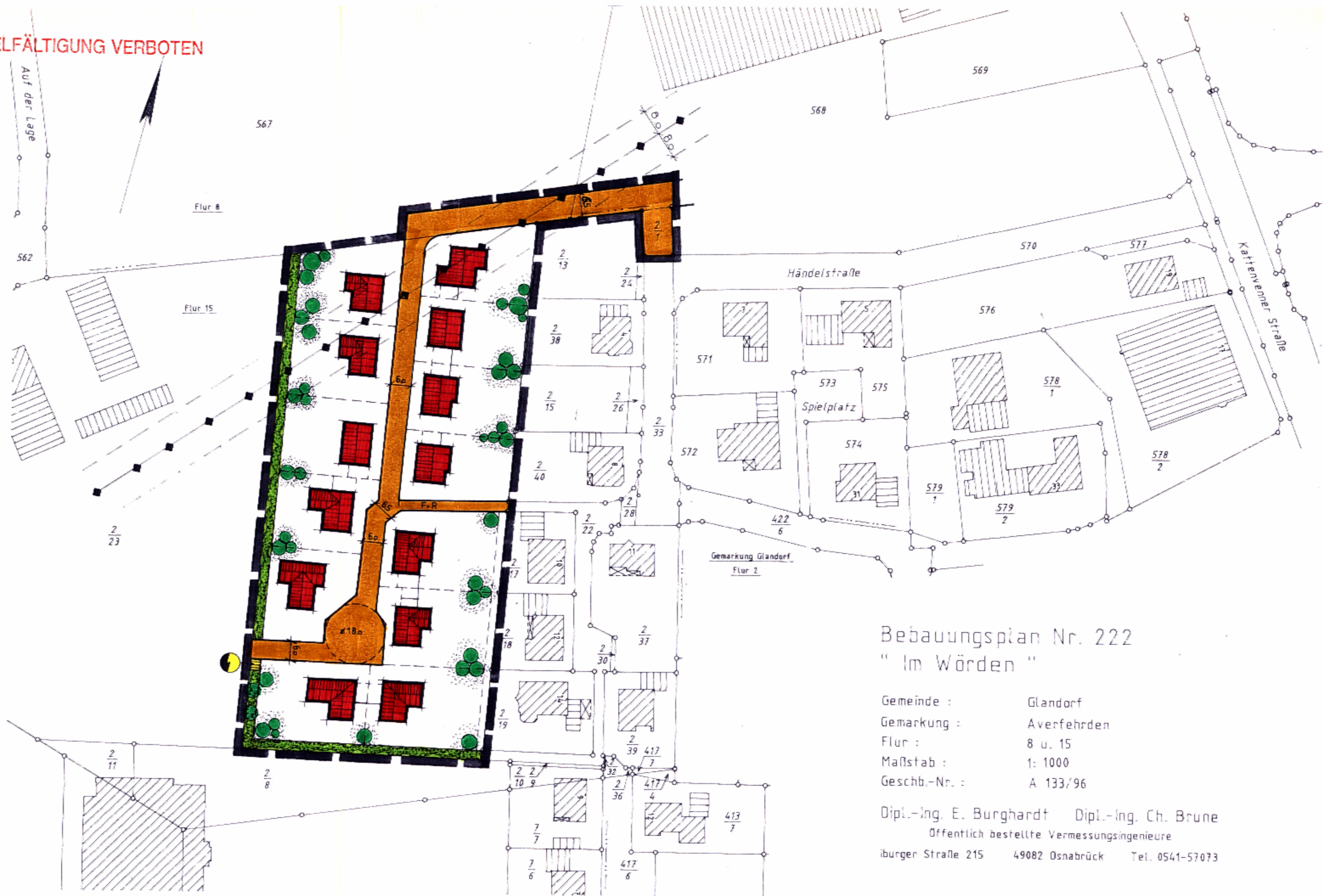

**BEBAUUNGSVORSCHLAG**  
**ZUM BEBAUUNGSPLAN NR.222**  
 "IM WÖRDEN"  
**GEMEINDE GLANDORF**  
 LANDKREIS OSNABRÜCK

Bebauungsplan Nr. 222  
 "Im Wörden"

Gemeinde : Glandorf  
 Gemarkung : Avenfehden  
 Flur : 8 u. 15  
 Maßstab : 1: 1000  
 Gesch.-Nr. : A 133/96

Dipl.-Ing. E. Burghardt Dipl.-Ing. Ch. Brune  
 Öffentlich bestellte Vermessungsingenieure  
 iburger Straße 215 49082 Osnabrück Tel. 0541-57073

GLANDORF, DEN 21. April 1997



*S. Schürmann*  
 GEMEINDEDIREKTOR

BEARBEITET: PLANUNGSBÜRO HÜTKER  
 OSNABRÜCK

**pb PLANUNGSBÜRO HÜTKER**  
 STÄDTEBAU - BAULEITPLANUNG  
 49076 OSNABRÜCK-NOBBENBURGER STR. 16 - TEL. 65096/97

BEARBEITET:	12.09.1996
GEÄNDERT:	
GRÖSSE:	64 x 29,7 cm